



„Briefmarkenecke“

Ein wunderschöner Ersttagsbrief und Beleg von der Exportmesse Hannover 1949. Dieser Brief unseres Sammlerfreundes *Dieter* ist in vielerlei Hinsicht ein toller Beleg.

- Block1 gestempelt
- ETSt 22.4 49 Hannover Messe
- Einschr. Hannover Messe
- Messeflugstempel

- mit Zuschlagmarke Berlin und Bautenmarke: "Kölner Dom" Mi.: 75
- BEA-Sonderflugstempel; - Post gelaufener Brief (D.B.)

„Numisecke“

Das Wort Nummus stammt aus dem Griechischem/ Lateinischem und bedeutet so viel wie nomos/nummus = Münze. Später war sie eine Bezeichnung für den römischen Sesterz. Im byzantinischen Reich gab es zum Beispiel Münzen zu 12 (IB), 20 (K) und 40 (M) Follis. So leitet sich vom Wort nomos/ nummus auch Numismatik ab. Numismatik bezeichnet das Sammeln in der ganzen Bandbreite: Münzen, Notmünzen, Kapselgeld, Medaillen, Orden, Banknoten, Geldscheine, Notgeldscheine, Sklavengeld, Muschelgeld,.....



12 Nummi (IB)

20 Nummi (K)

40 Nummi (M)

„Unsere Münzenecke“

Die Deutsche Bundesbank verausgabte 1951 Münzsatz mit 2 DM Ähren, Wein und Weinlaub. Ab 1957 verausgabte sie den Münzsatz mit 2 DM Max Planck.



Münzstätten: D- München, F- Stuttgart, G- Karlsruhe und J- Hamburg
 Legierungen: J 380 **1 Pfg.** Eisen/Kupfer plattiert; J 381 **2 Pfg.** bis 1968 Bronze ab 1968 Eisen/Kupfer plattiert; J 382 **5 Pfg.** Eisen/Messing plattiert; J 383 **10 Pfg.** Eisen/Messing plattiert; J 384 **50 Pfg.** Kupfer-Nickel; J 385 **1 DM** Kupfer-Nickel; J 386 **2 DM Ähren** Kupfer-Nickel; J 386 **5 DM Adler** Umschrift "Einigkeit und Recht und Freiheit" Kupfer-Nickel; J 392 **2 DM Max Planck** Kupfer-Nickel;
 Nummern nach Jägerkatalog. (G.M.)



„Suche:“

Suche die Briefmarke Ost-Sachsen **ПОЧТА** Mi. 41 (12Pfg.) rot/geschnitten Freimarke vom 23. Juni 1945 geprüft entweder: *; ** oder auf Beleg. 02365 24243

Gerda Johanna Werner (1914-2004), ist die Person, welche als Baumpflanzerin auf der 50 Pfennig Rückseite zu sehen ist. Gerda Werner war Kunstlehrerin und Malerin. Sie war mit dem Bildhauer Richard Martin Werner verheiratet. Ihr Mann zeichnete von ihr einen Akt. Für den Gestaltungswettbewerb der Bank deutscher Länder reichte er dieses Bild ein. Er verhüllte die Aktzeichnung mittels eines Tuches, welches ihren Körper verhüllte. Das Pflanzen der Eiche soll den Wiederaufbau Deutschlands nach dem Zweiten Weltkrieg darstellen.



2 DM Ähren, Wein und Weinlaub

J 386 **2 DM Ähren, Wein und Weinlaub** wurde nur 1951 geprägt. Sofort nach Ausgabe der Münzen gab es in der Händlerschaft einen großes Ärgernis, da die Münzen zu einer und zwei Mark sehr schwer zu unterscheiden waren. Deshalb wurde sie 1957 durch die 2 DM Münze Max Plank ersetzt. (G.M.)



„Wir bitten um Hilfe“

seltener Zweikreisstempel mit aptierten Postleitgebietzahl UB: a ? Einsatz ab 1962.*

Die Mithilfe bezieht sich auf die abgehende Poststelle:

Herne Post Hamm

üb Marl (Kr.Recklinghausen) (W.T.)

In Klein Herne konnte man sich erinnern eine Poststelle gehabt zu haben. Es waren zwei Möglichkeiten in der Erinnerung. Die erste Möglichkeit wäre das

Lebensmittelgeschäft/ später Blumenhandlung Puppendahl (Marler Strasse) links neben der alten Feuerwehr Marl-Hamm. Die zweite Möglichkeit ist die Gaststätte Albers am Bahnübergang (heute abgerissen). Dafür spricht, das 1920 ein Heinrich Albers auch Lehrjunge bei der Post in Haltern war. (G.M.)

* **Marl Postämter und Stempel im Wandel der Zeit/ Klaus Kahl**

Hier das neue Rätsel:

Auf der gezeigten Zustellungsurkunde ist ein grüner Averszettel zu sehen.

Text: Frei lt. Avers Nr. 8 Fürstlich-Schaumburg-Lippische-Landesregierung. Dieser Brief lief von Steinhude nach Stadthagen. Der Stempel von Steinhude hat den Text: STEINHUDE 22 4 * 88 *



- a) Wie nennt man den "Steinhude" Stempel?
- b) Was ist ein Averszettel?



Antworten bitte bis zum 30.09.2017 schriftlich per Brief oder Postkarte an:

Viktor Sczesny, Gersthofener Straße 12, 45772 Marl, oder per e-mail an: „victor.sczesny@gmx.de“ (V.S.)

Termin – bitte dringend vormerken !

Philagespräch: Am **19.10.2017** findet um **17.00 Uhr** unser Philagespräch im **"Vestischem Hof"** Rappaportstraße 40, 45768 Marl statt.

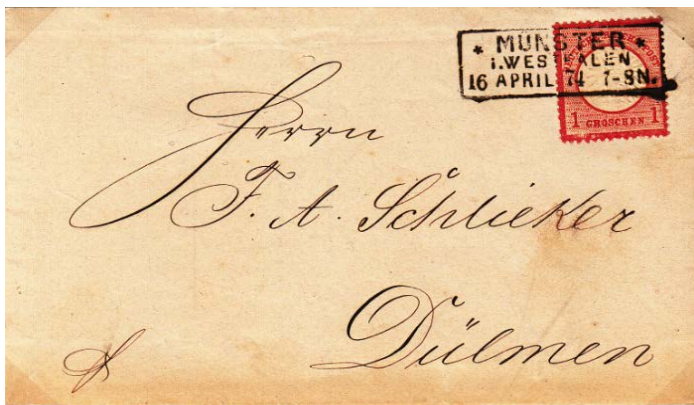

Rätselaufklärung aus Heft 124:

Dieser Brief, am 16. April 1874 7-8N auf DR-Nr. 4 „1 Groschen“ von Münster nach Dülmen in Westfalen versandt, gab uns einige Fragen auf:

- a) Es war ein Klaucke-Rahmenstempel
- b) Zu erkennen ist er an den in Buchstaben ausgeschriebenen Monatsnamen: - **APRIL** - (V.S.)

„NEU: WhatsApp-Gruppe“

Der Briefmarken Sammler-Verein-Marl 1958 e.V. hat seit dem 12.07.2017 eine offene WhatsApp-Gruppe. Offen ist sie für jeden, der sich für Briefmarken und Münzen interessiert. Inhalt werden Themen und Termine sein. Zum Beispiel: Wann kommen neue Briefmarken oder Münzen heraus, welcher Kataloge erscheinen oder was gibt es neues in Bezug auf Börsen und Auktionen. Unsere WhatsApp-Gruppe ist keine Einbahnstrasse. Schön ist, wenn ihr auch etwas schreibt. Wer mitmachen will kann sich anmelden unter der Rufnummer: **0172 7800648 oder +49172 7800648.**



So funktioniert es:

1. Telefonnummer ins Handy einspeichern: **0172 7800648** BSV Gerd
2. Eine WhatsApp Nachricht mit dem Text: offene WhatsApp-Gruppe senden und schon wirst du als Teilnehmer hinzugefügt. (G.M.)



„Suche:“

Suche die Briefmarke DR Mi. 762 (6 + 24 Pfg.) Tag der Briefmarke vom 12. Jan. 1941 auf Beleg. Kein FDC oder Sonderstempel. 02365 63080

„NEUE TERMINÜBERSICHT 2017/18“

Der neue Flyer mit Veranstaltungsterminen des Briefmarken Sammler-Vereins Marl 1959 e.V., steht in den Startlöchern. In Kürze wird der neue Flyer erhältlich sein. Er hat ein neues Layout und erinnert damit an unsere Internetseite: "www.marler-philatelisten.de". Zu sehen ist die Anfahrtsskizze für unsere Tauschtage am Lipper Weg 78, Hans-Katzer-Haus. Die Anfahrtsskizze zu unseren Börsen am MARLER STERN Bergstrasse 228 (obere Ladenstrasse) ist ebenfalls zu finden sein.

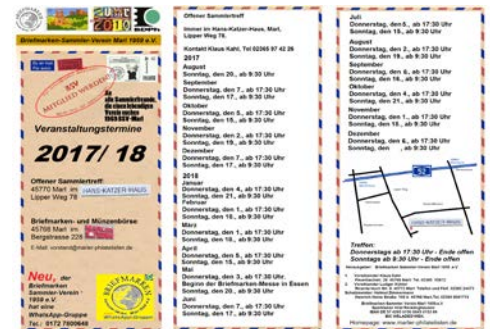

Impressum

Herausgeber: Briefmarken-Sammler-Verein 1959 e.V.
 Vorsitzender: Klaus Kahl, Feuerbachstr.29, 45768 Marl, Telefon: 02365-55872
 2. Vorsitzender: Ludger Köhler, Ricarda Huch Str. 8, 45772 Marl, Telefon und FAX: 02365-24473
 Schatzmeister: Helmut Zimmermann, Heinrich Heine Str. 109 b, 45768 Marl, Telefon: 02365-8091715
 2. Schatzmeister: Rainer Giese, Bunzlauer Strasse 4, 45768 Marl, Telefon: 02365-15573
 Leserschaft: Über Versand und e-Mail-Zustellung 80 Exemplare + Zugriff über die Homepage
 Homepage: www.marler-philatelisten.de
 Der MARLER POSTILLION erscheint im Februar, Mai, August, November und zur JHV-Einladung kostenfrei. Der Nachdruck ist Mitgliedern mit Quellenangabe und anderen nur mit schriftlicher Zustimmung des Vereins gestattet.
 Jahresbeitrag: 40,- €, Einzug und Zahlung fällt im 1. Quartal jeden Jahres an:
 Briefmarken Sammler Verein Marl 1959 e.V.
 Sepa-Konto: Sparkasse Vest Recklinghausen
 - IBAN: DE 57 4265 0150 0045 0153 69 - BIC: WELADED1REK



MARLER POSTILLION

Aus dem Vereinsleben:

Geburtstage unserer Mitglieder:

Nur in der Printausgabe sichtbar.

Termine – bitte dringend vormerken !

Erinnerung an unsere Offenen Sammler-Treffs im **Hans Katzer-Haus**:

Donnerstag, den 03.08. ab 17:30 Uhr; Sonntag, den 20.08. ab 9:30 Uhr

Donnerstag, den 07.09. ab 17:30 Uhr; Sonntag, den 17.09. ab 9:30 Uhr

Donnerstag, den 05. 10. ab 17:30 Uhr; Sonntag, den 15.10. ab 9:30 Uhr

Donnerstag, den 02. 11. ab 17:30 Uhr; Sonntag, den 19.11. ab 9:30 Uhr

Erinnerung an die VSF-Treffen im Rest.: "**Müllerin**", Hammer Straße 41:

Sonntag, den 27.08. von 11:00 bis 13.00 Uhr

Sonntag, den 24.09. von 11:00 bis 13.00 Uhr

Sonntag, den 22.10. von 11:00 bis 13.00 Uhr

Sonntag, den 19.11. von 11:00 bis 13.00 Uhr

Die **35. Börse für Briefmarken- und Münzen** findet kreisweit am

11. November 2017 traditionell in der Oberen Ladenstraße des Marler Sterns statt.

Es werden Besucher aus dem ganzen Ruhrgebiet erwartet. Zur Begutachtung von

Marken, Münzen und Sammlungen sind Fachleute vor Ort. Anmeldung bei Klaus

Kahl Telefon und Fax: 02365/55872



Fotos: Wolfgang Taus (W.T.)

Bei allen Terminen ist das Ende stets offen!



„Suche:“

Suche die Briefmarke DR Mi. 762 (6 + 24 Pfg.) Tag der Briefmarke vom 12. Jan.

1941 auf Beleg. Kein FDC oder Sonderstempel. 02365 63080